Departamento de
Pesquisa - Unis

Boletim Mensal
Outubro 2020

Foto: Cidade Universitária à noite
Créditos: Simetre

PUBLICAÇÕES

1-O mês entregou: **6 A4, 1B1, 1B4, 9 em eventos**

Eventos

1 – A ADOÇÃO DA TECNOLOGIA RFID NO EXÉRCITO BRASILEIRO: estudo em uma Organização Militar de Depósito de Suprimentos foi apresentada no Encontro Nacional de Pós-Graduação em Administração - EnANPAD 2020.

2 – Participação com a palestra Dicas para sobrevivência de um negócio no evento soy-emprendedor da Ucatec Bolívia.

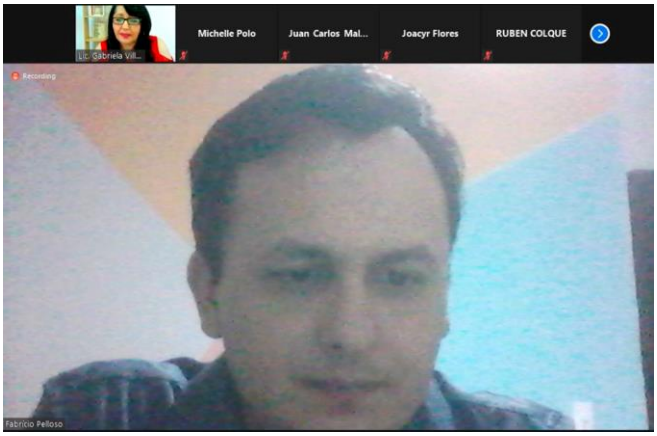

Iniciativas

1- O Departamento de Pesquisa do Grupo Unis participou da assinatura de convênio para pesquisa com a Chandigarh University (a universidade com mais patentes da Índia). O convênio possibilitará ações conjuntas para eventos, pesquisa e futuros intercâmbios.

2- Novos artigos publicados no periódico Textos para Discussão. Confira https://periodicos.unis.edu.br

3- **Índice da Cesta Básica em Três Pontas.** Acesse em: https://pesquisa.unis.edu.br/?page_id=487.

4-Coleta de preços e divulgação do **Índice da Cesta Básica em Varginha.** Os dados estão disponíveis em https://pesquisa.unis.edu.br/?page_id=487.

5 – Reunião para participação em eventos da Politécnica de Moçambique.

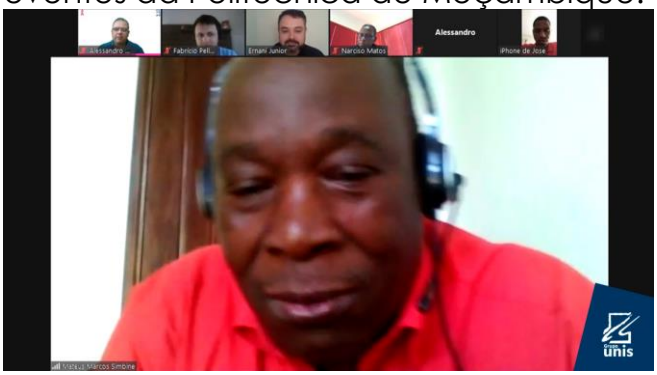

6 – Primeiras iniciativas COIL do curso de Psicologia do Grupo Unis.

7 – SIMGETI com participação e apoio da UNISOCIESC.